Westpfalz-Klinikum GmbH
Akademisches Lehrkrankenhaus der Universitäten Mainz und Heidelberg

Geschäftsführung
**Peter Förster**
Geschäftsführer

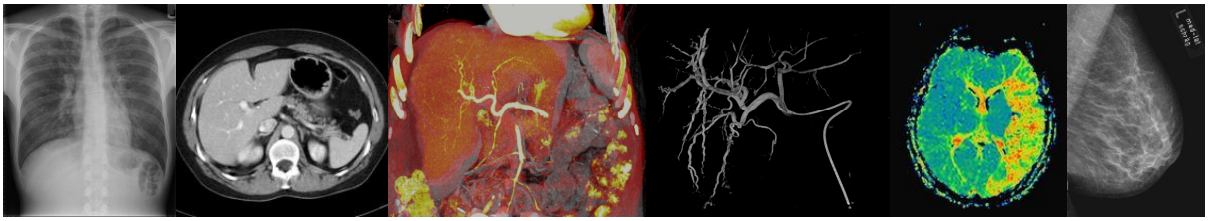

Die Westpfalz-Klinikum GmbH sucht zum schnellstmöglichen Zeitpunkt für den Standort I Kaiserslautern:

# eine/n Oberarzt (w/m)
# oder eine/n
# Facharzt (w/m) mit Oberarztoption

Die **Westpfalz-Klinikum** GmbH, Standort I Kaiserslautern ist ein Krankenhaus der Maximalversorgung mit insgesamt 1371 Betten an 4 Standorten. Die klinische Versorgung umfasst zurzeit 40 Kliniken, Abteilungen und Institute. Das Klinikum ist Akademisches Lehrkrankenhaus der Johannes Gutenberg-Universität Mainz und der Medizinischen Fakultät Mannheim der Universität Heidelberg sowie Kooperationspartner der Universität Kaiserslautern in Lehre und Forschung auf dem Gebiet der Technik in der Medizin und der Medizinischen Physik.

Die Radiologie versorgt alle Kliniken unseres Hauses mit diagnostischen und interventionellen Leistungen. Das breite Spektrum umfasst die gesamte konventionelle Radiologie, Computertomografie, Kernspintomografie, Mammografie incl. Stereotaxie und Drahtmarkierungen, interventionelle Radiologie (CT-Punktionen, Drainagen, RFA, vaskuläre Interventionen wie z. B. PTA, Stent, Lyse, EVAR, TEVAR, Embolisationen, TACE etc.) sowie die Kinderradiologie und Neuroradiologie. Des Weiteren werden von der Radiologie die nuklearmedizinischen Leistungen für die Klinik erbracht.

Die Geräteausstattung unseres Instituts umfasst derzeit zwei CT, ein MRT (1,5T), eine Biplan-Angiografieanlage, zwei Durchleuchtungsplätze und drei Buckyarbeitsplätze. Eine Mammografieanlage mit Biopsietisch sowie eine Gammakamera. Im Rahmen unseres Neubaus sind für das kommende Jahr die Anschaffung eines weiteren MDCT sowie eines 3T MRT geplant.

Das Team besteht aus 1 CA – 7 OÄ – 1 FA – 14 AÄ sowie 43 MTAR.
Uns zeichnet ein gutes Betriebsklima mit flacher Hierarchie aus.

**Wir bieten:**

- sehr gute Arbeitsbedingungen
- ein breites diagnostisches und interventionelles Spektrum in einem Krankenhaus der Maximalversorgung
- eine strukturierte Fort- und Weiterbildung
- eine attraktive Überstundenregelung
- Vergütung nach TVöD und Poolbeteiligung
- eine teleradiologische Anbindung der OÄ für die AÄ im Dienst

**Wir wünschen uns:**

- Teamfähigkeit
- Kompetenz in allen Schnittbildverfahren
- Gerne Erfahrung in Angiografie und Interventionen
- Teilnahme am Dienstsystem
- Ausbildung von Assistenzärzten

Für weitere Informationen steht Ihnen Herr Dr. Meyer, Chefarzt des Instituts für Radiologie, telefonisch unter 0631 203 1612 (**Email: udomeyer@westpfalz-klinikum.de)** gerne zur Verfügung. Ihre vollständige Bewerbung richten Sie bitte an

**Geschäftsleitung der Westpfalz-Klinikum GmbH**
**Referat Personal, Geschäftsbereichsleiter Frank Ostermann**
**Hellmut-Hartert-Str. 1, 67655 Kaiserslautern**
**Telefon: 0631 203 1332 – Fax: 0631 203 1539**
**bewerbung@westpfalz-klinikum.de**